

COLOCACIÓN DE IMPLANTES Y PROVISIONALIZACIÓN INMEDIATA EN EL SECTOR ESTÉTICO

MANEJO QUIRÚRGICO Y REHABILITADOR

MIS ACADEMY

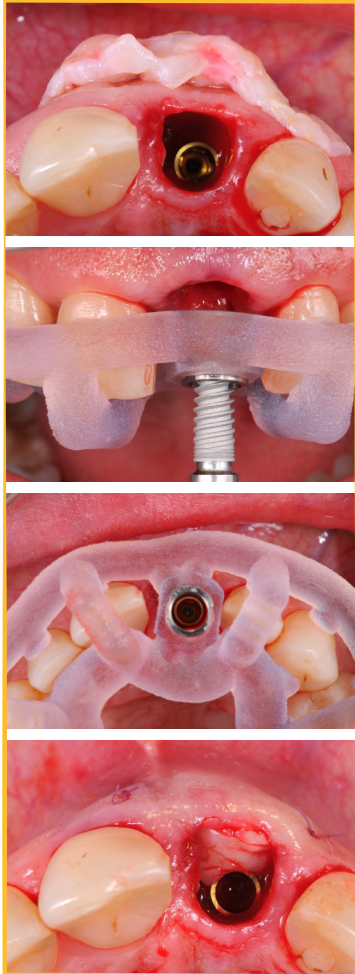

Odontólogos que deseen iniciarse o perfeccionar la técnica de colocación de implantes post-extracción con carga inmediata, el manejo de cirugía guiada y de tejidos blandos para la obtención de la excelencia estética.

JUEVES 13 JUNIO

- Teoría: provisionalización inmediata en sector anterior.
- Diagnóstico y planificación de los casos a operar mediante el programa de cirugía guiada MIS MGuide.
- Confección en el laboratorio de las cáscaras de huevo para hacer los provisionales de las cirugías planificadas.

VIERNES 14 JUNIO

- Se realizarán dos cirugías de sector anterior (mañana y tarde). Las cirugías se realizarán con cirugía guiada MIS MGuide, se colocará un provisional, ya sea atornillado o adhesivo ovoide, y se realizará un injerto de tejido conectivo.

SÁBADO 15 JUNIO

- Se realizará otra cirugía de sector anterior. Todas las cirugías serán documentadas con fotografías y grabadas en vídeo, de manera que el alumno que tenga interés en la documentación de casos también aprenderá de manera práctica el sistema de documentación empleado.

PRÁCTICA CLÍNICA SOBRE PACIENTE

- Cada alumno hará de auxiliar en una cirugía.

MANEJO DE TEJIDOS BLANDOS

- Aprenderemos también a manejar los tejidos blandos para mejorar la estética, usando sistemas de férula guiada.
- Los alumnos también aprenderán a planificar los casos.

**DR.
HERMINIO GARCIA**



COLOCACIÓN DE IMPLANTES Y PROVISIONALIZACIÓN INMEDIATA EN EL SECTOR ESTÉTICO

MANEJO QUIRÚRGICO Y REHABILITADOR

13, 14 y 15
JUNIO

**DR.
HERMINIO GARCIA**



MIS | ACADEMY

MIS[®]
IBERICA

les 1001
Dents
TRAINING



LUGAR
Francisco Giner, 12 Bcn



INSCRIPCIONES
formacion@les1001dents.cat